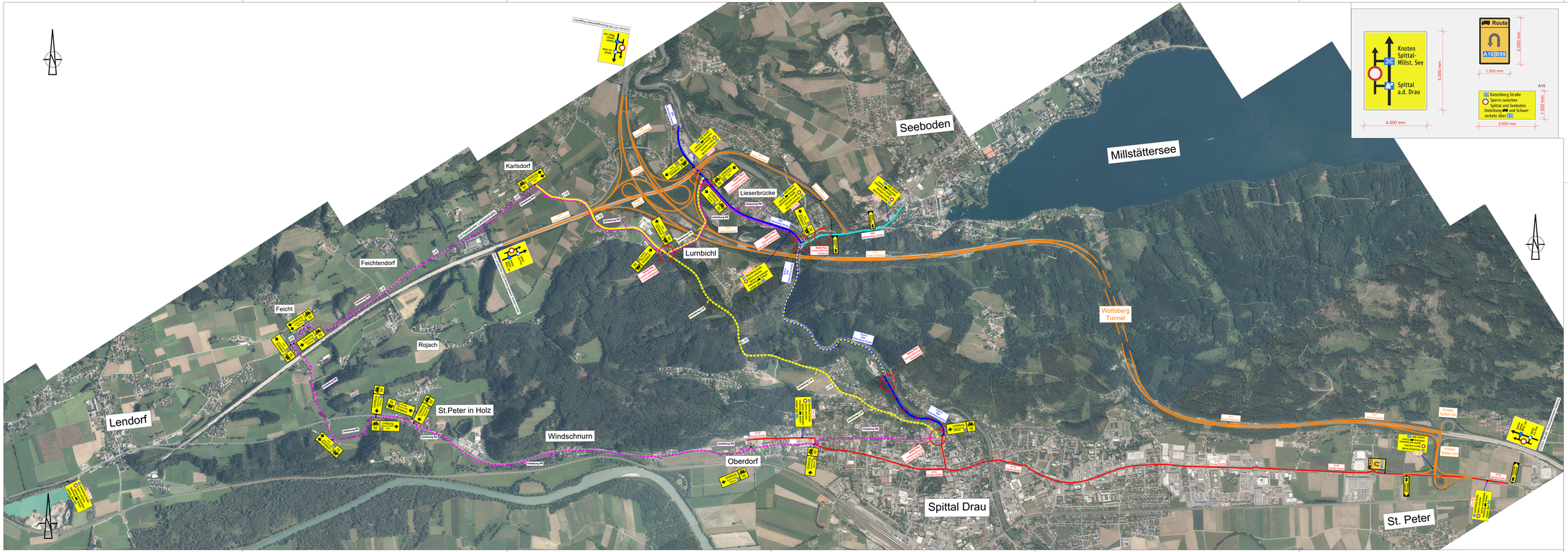

Legende:

- Umleitung Radweg R9
- Umleitung L10 Trebesinger Landesstraße
- L10 Trebesinger Landesstraße
- B98 Millstättersee Bundesstraße
- B99 Katschberg Bundesstraße
- B100 Drautal Bundesstraße
- A10 Tauern Autobahn

LAND KÄRNTEN

AMT DER KÄRNTNER LANDESREGIERUNG

ABTEILUNG 9 - STRASSEN UND BRÜCKEN

B99 Katschberg Strasse / B98 Millstätter Strasse

R9 Lieser Radweg / R2B Millstätter See Radweg

Radweg durch die Lieserschlucht

B 99 km 88,500 - km 90,950 Länge = 2.450m

B 98 km 0,000 - km 0,660 Länge = 660m

Straßenplanung

Ausführungsprojekt

Planitel	Verkehrsführung Übersicht Vollsperre B99 Zufahrt Marienheim von Seeboden	Maßstab	1:10.000

Planung

HPC ibk

Für die Umwelt. Für die Menschen.

St. Martiner Straße 25
9500 Villach, Austria
Tel. +43 4242 55934
office@hpc-ibk.at | www.hpc.og/at